

DOSAVADNÍHO A NOVÉHO STAVU ÚDAJŮ KATASTRU NEMOVITOSTÍ

Parcela	Druh pozemku	Označení pozemku parc. číslem	Výměra parcely		Druh pozemku	Nabyvatel	Způsob využití	Způsob využití	Způsob využití	Nový stav			
			ha	m <sup>2</sup>						Porovnání se stavem evidence právních vztahů			
										Dle přechází z pozemku označeného v		Číslo listu vlastnický	Výměra dílu
m <sup>2</sup>	Způsob využití			katastru nemovitostí	dřívejší poz. evidenci	ha	m <sup>2</sup>						
27/84	ostat. pl. prům. obj.	13/18	16	31	ostat. pl. prům. obj.	1	2	13/18		1923	16	31	
		13/83	11	53	ostat. pl. jiné pl.	2	0	13/18		1923	11	53	
27/84			27	84									

Úřad Městské části Praha 8



Tento výkres je nedílnou součástí dopisu stanoviska územního rozhodnutí vydaného

dne 13. 3. 2006

pod č. j. 04/PB/2006/0932/Bu2/2

podpis ...

Dělit nebo scelovat pozemky lze jen na základě územního rozhodnutí, pokud podmínky pro ně nejsou stanoveny jiným rozhodnutím nebo opatřením.

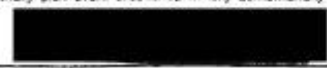
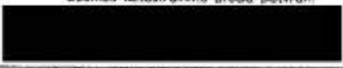
<p><b>GEOMETRICKÝ PLÁN</b> pro změna vnějšího obvodu budovy</p> <p>Zhotovil: Geodetická kancelář Nedoma &amp; Rezník, s.r.o. Kodaňská 45, Praha 10 - Vršovice</p> <p>Číslo plánu: 2157-420/2005</p> <p>Okres: ---</p> <p>Obec: Praha</p> <p>Kat. území: Libeň</p> <p>Mapový list: Praha 5-0/14</p> <p>Kód způsobu určení výměr: 2-ze souřadnic v S-JTSK 1-jiným číselným způsobem, 0-graficky</p> <p>Dosavadním vlastníkům pozemků byla poskytnuta možnost seznámit se v terénu s průběhem navrhovaných nových hranic, které byly označeny předepsaným způsobem:</p> <p>zdmi</p>	<p>Náležitosti a přesnosti odpovídá právním předpisům.</p> 	<p>Katastrální úřad souhlasí s očíslováním parcel.</p> 
	<p>Geometrický plán ověřil úředně oprávněný zeměměřický inženýr:</p> 	<p>Souhlas katastrálního úřadu potvrzil:</p> 
	<p>Dne 2-12-2005 Číslo 23/2005</p> <p>Úředně oprávněný zeměměřický inženýr odpovídá za odbornou úroveň geometrického plánu, za dosažení předepsané přesnosti a za správnost a úplnost náležitostí podle právních předpisů.</p>	<p>Dne 12-12-2005 Číslo 5546/2005</p> <p>Jeden provis geometrického plánu a předepsané přílohy jsou uloženy u katastrálního úřadu.</p>

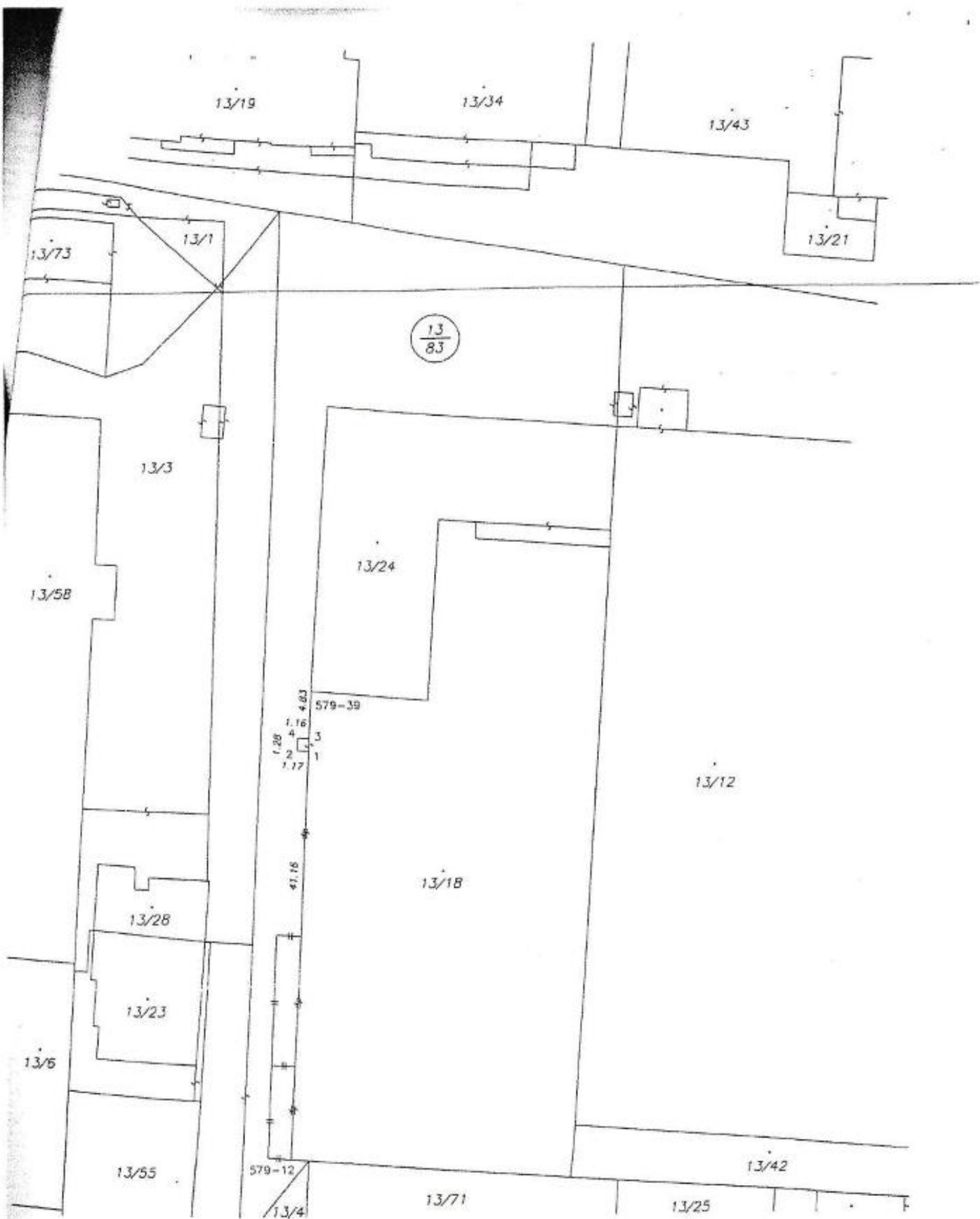

Seznam souřadnic (S-JTSK)

Číslo bodu	Y	X
579-12	739294.17	1040944.54
579-39	739291.19	1040897.36
1	739291.58	1040903.46
2	739292.74	1040903.39
3	739291.49	1040902.18
4	739292.65	1040902.11